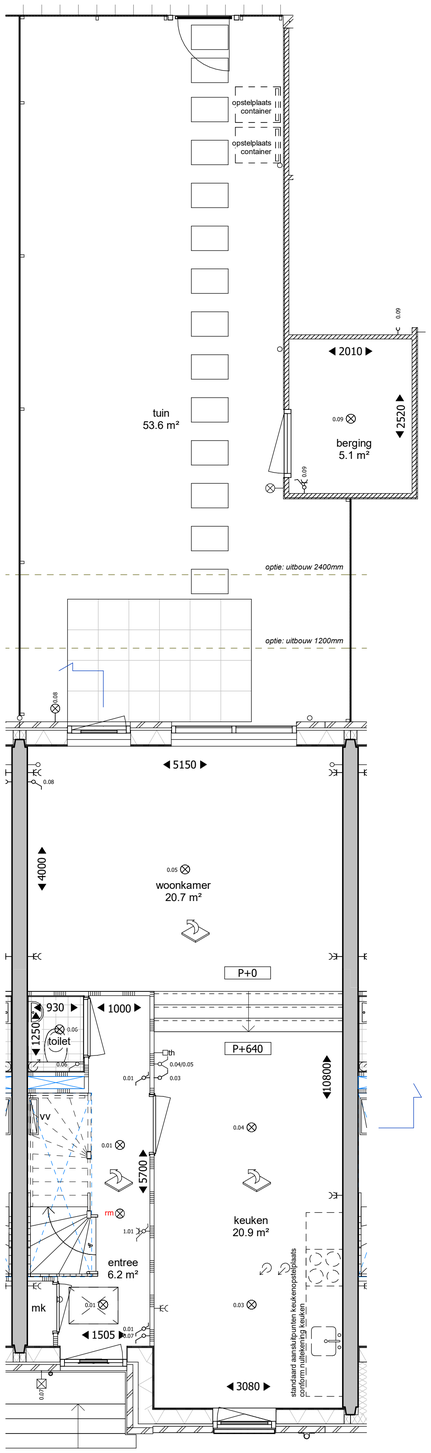

begane grond

voorgevel

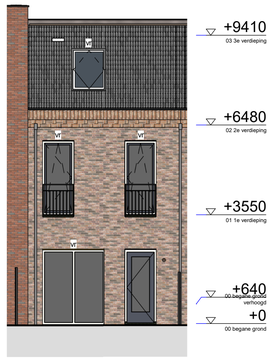

achtergevel

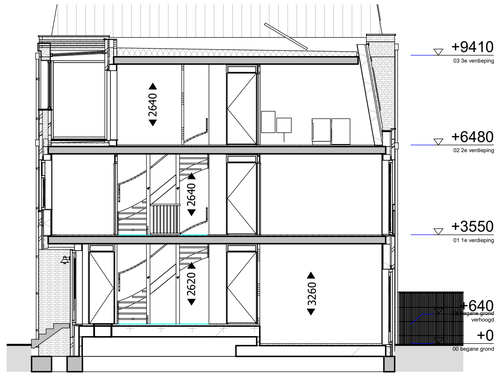

doorsnede A

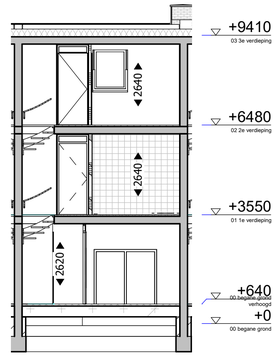

doorsnede B

Renvooi elektra

- plafond lichtpunt
- wand lichtpunt
- wand armatuur
- rookmelder
- wisselschakelaar
- enkelpolige schakelaar
- dubbele schakelaar
- enkele w.c.d. met randaarde
- dubbele w.c.d. met randaarde
- deurbel
- schel
- kamerthermostaat
- loze leiding, enkele inbouwdoos

Renvooi algemeen

mk	meterkast
wm	plaatsingsruimte wasmachine
wd	plaatsingsruimte droger
cv	centrale verwarming
mv	mechanische ventilatie
hwa	hemelwaterafvoer
	radiator
vv	verdeler vloerverwarming
	mechanisch ventilatie - afzuigpunt
	ruimte v.v. vloerverwarming
	zonnepanelen

Renvooi materialen

- metselwerk
- kalkzandsteen
- gestort beton
- spouwisolatie
- lichte scheidingswand
- zware scheidingswand
- lichte waterbestendige scheidingswand
- HSB wanden bergingen aan buitenzijde v.v. rabatdelen
- geisoleerde HSB wand
- tegels
- tegels
- tuinhek, gaashek v.v. hedera

BUITENBERGING:

aanzicht

doorsnede

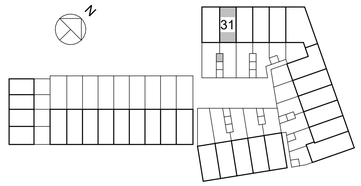

situatie 1:1000

begane grond

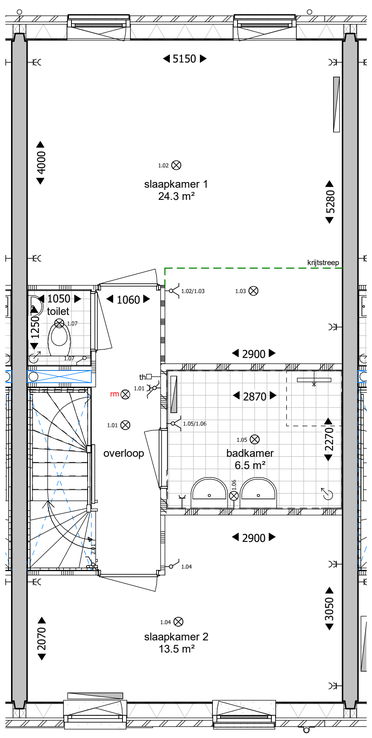

1e verdieping

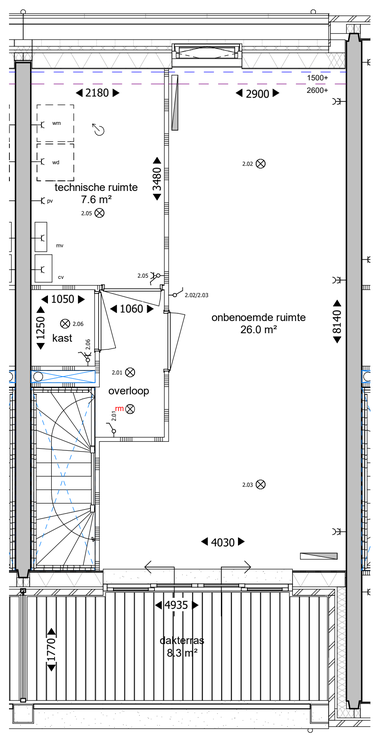

2e verdieping

maatvoering 1500+ lijn

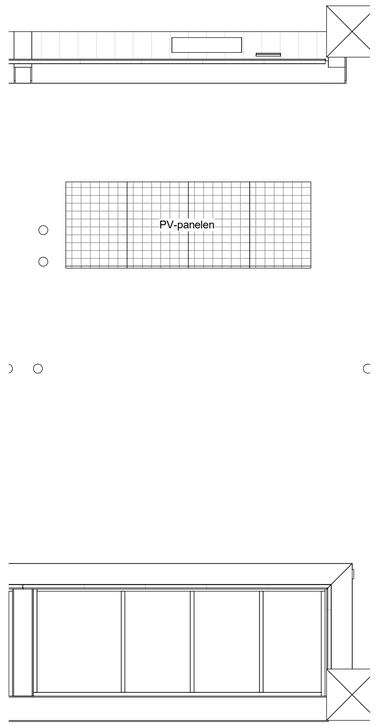

dak

tekening

VK20131

Koperscontracttekening
bouwnummer 31, type C3

projectarchitect	Mark Siebers / Sharon van Kempen
projectcoördinator	Peter Theunisse
schaal	1:50, 1:100
formaat	A1
getekend	09-03-2017
fase	VK

project

Molenpad
2016001
Leidschendam

opdrachtgever
BPD Ontwikkeling BV

groosman
Schouwburgplein 34
3012 CL Rotterdam
(10) 2014000
info@groosman.com
groosman.com

C:\Users\cph\AppData\Local\Revit\2016001_Molenpad_bim65_TO_cph.rvt